



Qu'est-ce que Matisse

MATISSE est un logiciel intégrant des données complètes et une technologie d'intelligence artificielle pour faciliter le processus de correspondance des teintes dentaires. Vous pouvez importer les coordonnées L*a*b* obtenues par l'OPTISHADE STYLEITALIANO et Matisse les traduira en mélanges céramiques simples. Il calculera alors pour vous toutes les recettes de poudres céramiques nécessaires pour le cas donné, étape par étape :

- **modèle esthétique**
- **recommandation d'armature**
- **recette pour dentine, effets internes et émail (skin enamel)**

MATISSE comprend également un studio de caractérisation des couronnes monolithiques (full monolithic staining studio), pour obtenir une correspondance parfaite des teintes extrêmement facilement ! Cette fonction crée des recettes de coloration que vous pouvez utiliser pour les microcouches ainsi que les couronnes monolithiques complètes et pour effectuer des corrections de couleur après la première cuisson avec la technique de coloration interne.



Have a look at the matisse tutorial!

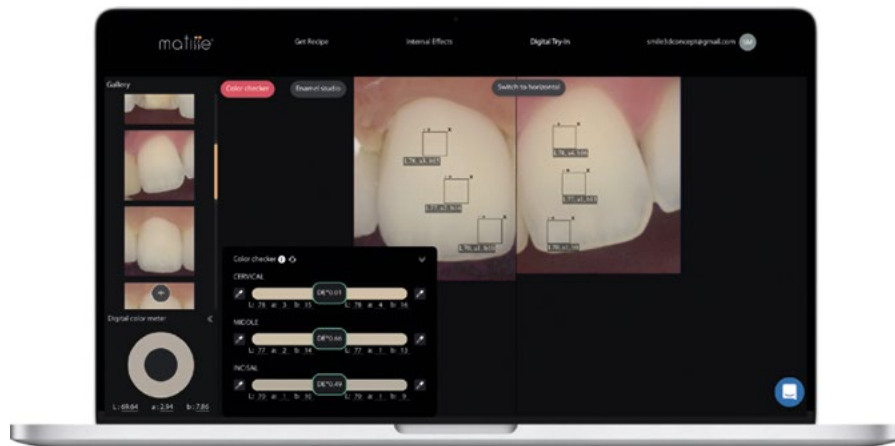

MATISSE 30 Jours de LICENCE GRATUITE

Processus d'enregistrement

Matisse Software offre un essai gratuit de 30 jours.

Allez sur www.matisse.ai, cliquez sur **TRY 30 DAYS FREE** et connectez-vous avec votre email et un mot de passe.

Pendant la période d'essai, vous recevrez des e-mails contenant des tutoriels et des conseils sur des cas réels. Vous aurez également la possibilité de réserver un court appel Zoom avec un formateur Matisse qui vous assistera pas à pas dans l'un de vos cas en utilisant le logiciel Matisse.

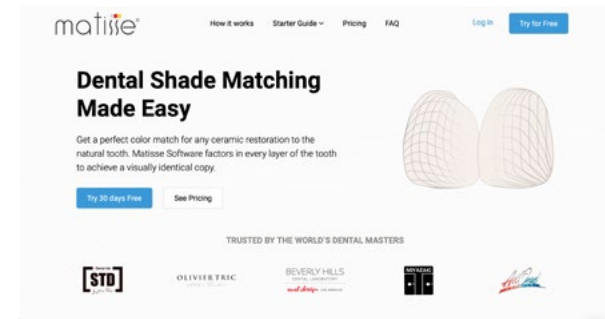

NOTE IMPORTANTE : A la fin de l'essai gratuit, vous pourrez choisir votre formule d'abonnement : mensuel ou annuel.

Insérez votre numéro de série OPTISHADE STYLEITALIANO dans le formulaire d'enregistrement. (Votre numéro se trouve dans la boîte, gardez-le précieusement !)



MATISSE 30 Jours de **LICENCE GRATUITE**



Go to website!